

### Liste des instituts des métiers du notariat

AMIENS  
44 Square des 4 Chênes  
Avenue du Général Foy  
80000 AMIENS  
Tél. : 03 22 92 61 26  
**ecolenotariat-amiens@ wanadoo.fr**

ANGERS  
45 rue Jean de la Fontaine  
49000 ANGERS  
Tél. : 02 41 86 09 17  
**ecole-notariat.angers@ wanadoo.fr**  
**www.ecolenotariat-angers.com**

BORDEAUX  
7 rue Mably - 33000 BORDEAUX  
Tél. : 05 56 48 69 60  
**centre.de.formation.notarial@ wanadoo.fr**

CLERMONT-FERRAND  
Pôle Tertiaire  
26 avenue Léon Blum - BP 283  
63008 CLERMONT FERRAND Cedex 1  
Tél. : 04 73 17 77 60  
**institut.notariat@ laposte.net**  
**www.ecolenotariat-clermont.com**

DIJON  
3 rue du Lycée - 21000 DIJON  
Tél. : 03 80 67 15 71  
**ecoledenotariatdedijon@ notaires.fr**  
**www.ecoledenotariatdedijon.com**

LILLE  
7 rue de Puebla - 59000 LILLE  
Tél. : 03 20 54 54 52  
**ecole-de-notariat.lille@ notaires.fr**

LYON  
18 rue Chevreul - 69007 LYON  
Tél. : 04 72 72 20 64  
**infraja@ wanadoo.fr**  
**www.enlyon.org**

MARSEILLE  
74 boulevard Périer - 13008 MARSEILLE  
Tél. : 04 96 10 07 33  
**cfpn.13@ numericable.fr**

MONTPELLIER  
565 avenue des Apothicaires  
Parc Eurom 16 38  
34196 MONTPELLIER Cedex 05  
Tél. : 04 67 54 16 38  
**ecole-notaire-34@ wanadoo.fr**  
**www.ecole-notariat.fr**

NANTES  
119 rue de Coulmiers - 44000 NANTES  
Tél. : 02 40 74 08 76  
**econota@ wanadoo.fr**  
**www.ecole-notariat.com**

NÎMES  
28 quai de la Fontaine - 30000 NÎMES  
Tél. : 04 66 67 03 82  
**cr-nimes@ notaires.fr**  
**www.cr-nimes@ notaires.fr**

PARIS  
9 rue Villaret de Joyeuse - 75017 PARIS  
Tél. : 01 43 80 87 62  
**cfpnp@ wanadoo.fr**  
**www.enp.paris.com**

RENNES  
2 Mail Anne-Catherine - 35000 RENNES

Tél. : 02 99 65 50 60  
**en-rennes@ mageos.com**  
**www.formation-notariat-rennes.com**

ROUEN  
39 rue du Champ des Oiseaux  
B.P. 248 - 76003 ROUEN Cedex  
Tél. : 02 35 70 50 41  
**ecoledenotariat@ fr.oleane.com**  
**www.ecolenotariat-rouen.com**

STRASBOURG  
2 rue des Juifs - BP 40001  
67080 STRASBOURG Cedex  
Tél. : 03 88 23 40 31  
**nicole.muller@ notaires.fr**

TOULOUSE  
Université des Sciences Sociales  
1 place Anatole France - Bureau 261  
31042 TOULOUSE Cedex  
Tél. : 05 61 23 22 91  
**www.ecoledenotariat-toulouse.fr**

TOURS  
32 rue Richelieu - BP 15953  
37059 TOURS Cedex  
Tél. : 02 47 05 52 84

ANTILLES  
Me Serge DUVAL - Notaire  
31 rue Moreau de Jonnes  
97200 FORT-de-FRANCE (Martinique)  
Tél. : 05 96 72 58 12  
Fax : 05 96 63 18 09

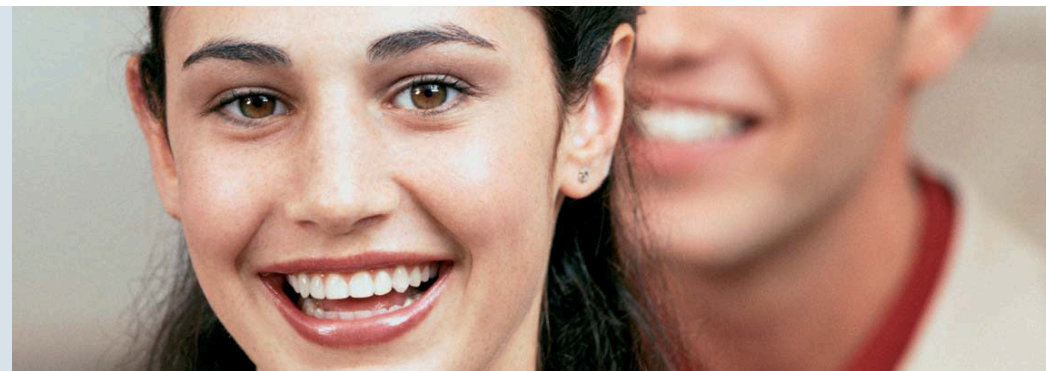

## L'enseignement notarial par correspondance

Cet enseignement par correspondance est organisé pour le brevet de technicien supérieur (BTS) notariat.

Il est centralisé à Paris et les instituts sont appelés "Instituts de rattachement" ; ils gardent la responsabilité de leurs élèves. L'élève dépend de son institut de rattachement, géographiquement compétent d'après son domicile ou son lieu de travail. L'élève inscrit à l'institut de rattachement en demandant le bénéfice de l'enseignement par correspondance, reçoit de

l'institut, fascicules de cours, questionnaires et devoirs, renvoie ces derniers rédigés et participe à des séances de révision orale, au siège de l'institut. Les devoirs corrigés à l'échelon national lui sont envoyés par l'institut.

Il est destiné aux personnes déjà salariées dans la profession, mais peut être ouvert à des salariés d'autres professions ou à des personnes ne pouvant, pour des raisons de santé ou d'éloignement, suivre l'enseignement à temps plein du BTS.

Les élèves par correspondance passent les mêmes examens que les élèves à plein temps et dans les mêmes conditions. Ils peuvent redoubler chaque année.

Les personnes qui sont salariés peuvent s'inscrire dans un institut pour suivre l'enseignement du BTS par correspondance et peuvent bénéficier de la prise en charge partielle de leurs droits de scolarité par l'OPCA-PL, organisme de financement de la formation des salariés du notariat.